PROGRAMME DES ACTIVITÉS PÉDAGOGIQUES 2023-2024

ARCHIVES 04
DÉPARTEMENTALES

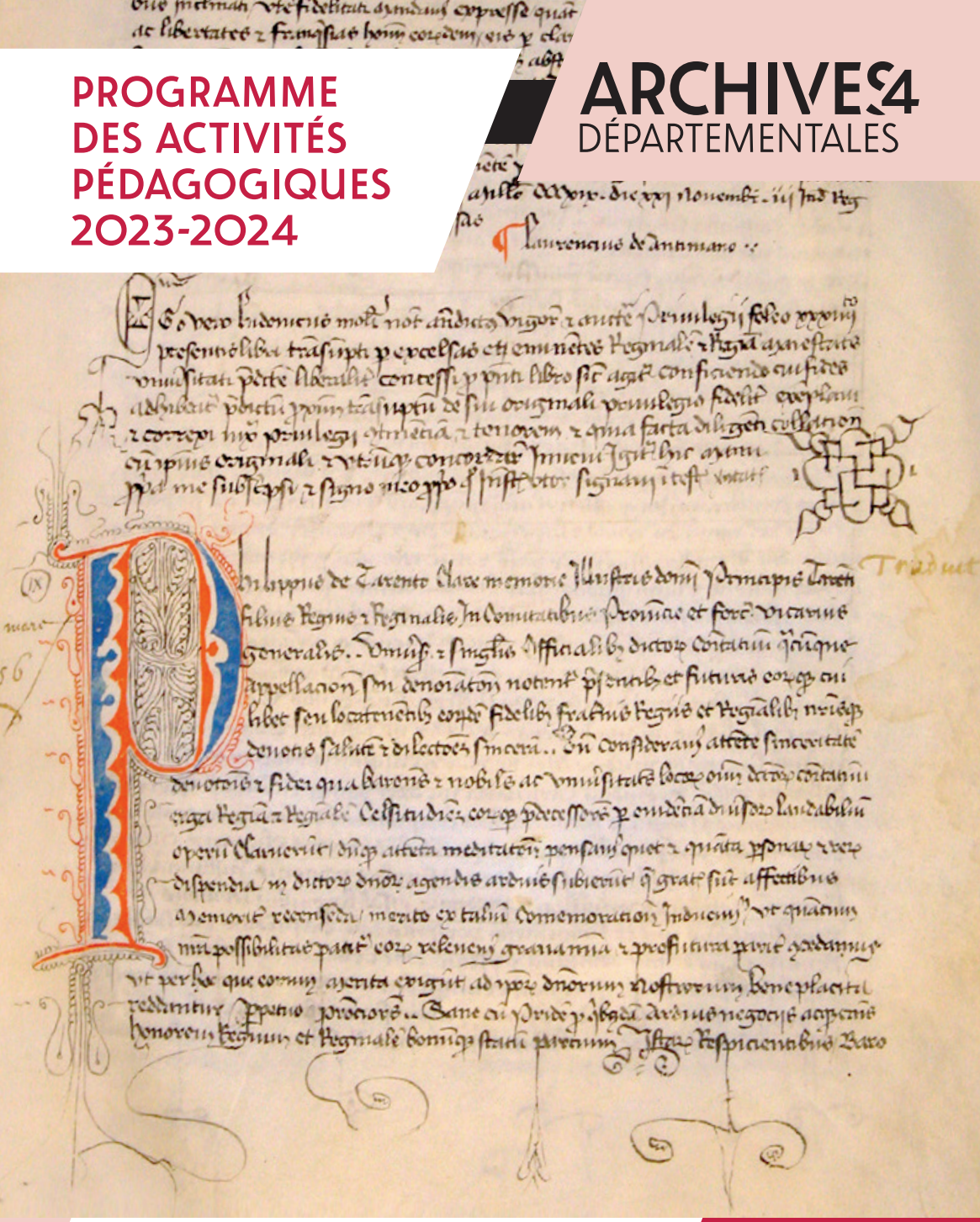

ACTIVITÉS PÉDAGOGIQUES GRATUITES
PROPOSÉES PAR LE SERVICE ÉDUCATIF
DES ARCHIVES DÉPARTEMENTALES

ALPES DE HAUTE PROVENCE
LE DÉPARTEMENT

Le Service éducatif

Les médiatrices culturelles et la professeure-relais du service éducatif sont à votre disposition pour accompagner vos projets pédagogiques, accueillir vos élèves dans le cadre d'ateliers à partir de documents d'archives originaux ou de fac-similés, et vous proposer des ressources documentaires en lien avec les programmes scolaires.

Les animations peuvent se dérouler soit dans les locaux des Archives départementales soit dans votre établissement.

Toute notre offre éducative est proposée à titre gratuit.

Vous retrouverez le détail de nos propositions d'offres éducatives sur notre site Internet : www.archives04.fr/savoir/service éducatif

SOMMAIRE

ANIMATIONS PÉDAGOGIQUES / P.3

JOURNÉES À THÈME / P.4

ACCOMPAGNEMENTS DANS LES PROJETS PÉDAGOGIQUES / P.5

CLASSE « ARCHIVES » / P.5

OUTILS PÉDAGOGIQUES / P.6

EXPOSITIONS / P.6-7

PUBLICATIONS / P.8

CONTACTS ET INFORMATIONS PRATIQUES / P.8

Animations pédagogiques

LA VISITE DES ARCHIVES

Le service éducatif propose de découvrir les Archives départementales par une visite guidée du service (salle de lecture, salle de tri, bibliothèque, magasins de conservation, ateliers de reliure et de photographie) et la présentation de documents d'archives tels que parchemins, enluminures, photographies…

Vos suggestions de thèmes spécifiques à aborder sont les bienvenues.

Une visite peut être associée à un atelier.

LES ATELIERS PÉDAGOGIQUES

Les ateliers sont en lien avec les programmes scolaires de tous les niveaux, de la maternelle au supérieur.

Nous proposons des ateliers portant sur les grandes périodes historiques avec un angle local (Révolution française, Première et Seconde Guerres mondiales…), autour de thématiques (votre village d'hier à aujourd'hui ; l'évolution des métiers dans le département…).

Nous concevons aussi des ateliers sur un thème choisi par l'enseignant. La demande devra être faite au minimum deux mois à l'avance.

Cette année, de nouveaux ateliers vous sont proposés :

- ***L'école sous le Régime de Vichy :*** Niveaux 3ème et lycée.
- ***La rafle de l'été 1942 dans les Basses-Alpes :*** Niveaux 3ème et lycée.
- ***L'enfermement sous le régime de Vichy : le GTE (groupe de travailleurs étrangers) des Mées et le centre d'hébergement de Reillanne :*** Niveaux 3ème et lycée.
- ***Les femmes et leurs droits (XIXe et début XXe siècles) :*** Niveaux 4ème, 3ème et lycée.
- ***À la (re)découverte de l'histoire urbaine de Digne-les-Bains :*** Niveaux 4ème, 3ème et lycée.

Un ensemble d'ateliers pour observer et interroger l'espace et l'environnement urbains :

- Sur les traces des Dignois célèbres (Maria Borrély, Jean Rolland, André Honnorat…).
- À la recherche du Mardaric (cette rivière presque disparue)
- Digne sur tous les plans.
- Digne, hier et aujourd'hui.

Pour consulter la liste complète de nos ateliers pédagogiques, rendez-vous sur notre site Internet en suivant ce chemin :
www.archives04.fr/savoir/service educatif/ateliers pédagogiques

LECTURES D'ARCHIVES
(avec les comédiens de la Mobile Compagnie)

Chaque document d'archives, après avoir été lu par un comédien professionnel de la Mobile Compagnie, fait l'objet d'une discussion avec les élèves, animée par le service éducatif. Prendre impérativement contact avec le service éducatif plusieurs mois à l'avance puisque cette animation ne peut avoir lieu que le vendredi. Il est tout à fait possible de vous transmettre avant ou après la lecture, les documents présentés à vos élèves. (collège, lycée)

Journées à thème

■ AUTOUR DU LIVRE

La séance du vendredi 13 octobre 2023 de 9 h à 11 h 30 est destinée aux élèves de 6ème. Un premier travail, à partir de document d'archives et de livres de notre bibliothèque, permettra de voir l'évolution du livre. Dans un second temps, vos élèves rencontreront Jack Meurant, juriste retraité, auteur et vice-président de la Société scientifique et littéraire des Alpes de Haute-Provence, qui leur exposera « Comment écrit-on un livre ? ». Cette matinée aura lieu seulement si l'intervenant est présent.

■ LES VIOLENCES FAITES AUX FEMMES

La journée du vendredi 15 mars 2024 sera consacrée à un travail sur document d'archives suivi de l'intervention d'un magistrat du Tribunal judiciaire aux Archives départementales. Les lycéens seront accueillis le matin, tandis que les collégiens le seront l'après-midi.

■ LES ENFANTS CACHÉS DANS LES BASSES-ALPES : LA COLONIE DU COL DU FANGET, 1943-1944

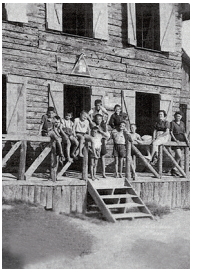

Pour aborder la question des enfants juifs cachés pendant l'Occupation et des « Justes » qui les ont sauvés, le Service éducatif propose une matinée, le vendredi 29 mars 2024, où les élèves travailleront à partir de documents d'archives sur l'histoire de la colonie des enfants cachés du col du Fanget (commune d'Auzet, 1943-1944) et pourront entendre des témoins de cette période. Cette matinée aura lieu seulement si les intervenants sont présents.

■ AUTOUR DU JEU ET DES JOUETS

- Vendredi 31 mai 2024, deux sessions d'une demi-journée seront organisées pour les primaires (GS et/ou CP) autour du jeu et des jouets. La séance se déclinera en deux temps : un travail à partir de photographies anciennes, puis à la fabrication d'un jeu avec un intervenant de l'association Archéovivante. Votre classe sera accueillie soit le matin, soit l'après-midi.

- Vendredi 14 juin 2024, cette journée sera à l'identique du 31 mai mais pour des classes de CM.

Accompagnements dans les projets pédagogiques

Le service éducatif est à votre disposition pour la mise en œuvre de vos projets. Nous vous proposons d'ores et déjà les accompagnements suivants :

■ Le concours national de la résistance et de la déportation 2022-2023

« Résister à la déportation en France et en Europe »

Un guide des sources sera disponible fin septembre sur notre site internet.

Le service éducatif prévoit une présentation des sources aux élèves préparant l'épreuve individuelle du CNRD le vendredi 16 février 2024 de 10 h à 12 h.

■ Les petits artistes de la mémoire

Retracer l'histoire d'un poilu de la Grande Guerre

À partir de l'étude du parcours d'un soldat de la Grande Guerre (choisi parmi les ascendants de vos élèves ou sur le monument aux morts de votre commune), ce concours a pour objectif de faire réaliser aux élèves des classes de CM1-CM2 un travail permettant de lier expressions littéraire et artistique.

Le service éducatif se propose d'être un appui à la mise en œuvre du concours. Il recherche toutes les archives disponibles sur le combattant choisi et prépare ensuite leur utilisation pédagogique sous forme d'atelier. Les médiatrices et/ou le professeur du service peuvent animer cet atelier dans la classe.

Classe « archives »

Destinée aux classes de primaires

OBJECTIF : sensibiliser les jeunes générations à l'importance du patrimoine culturel et à l'histoire locale, à l'importance de la conservation en leur faisant découvrir des méthodes scientifiques propres à la recherche historique. Le patrimoine devient alors un support de recherche, d'apprentissage et de transmission des savoirs par le biais d'activités pédagogiques et ludiques.
La classe « archives » doit s'inscrire dans le cadre d'un projet pédagogique élaboré par l'enseignant. Ce projet s'étalera sur une année scolaire.

Trois thèmes possibles :

L'écriture et les symboles ; cadre et vie quotidienne ; la Grande Guerre.
Deux ateliers au choix en lien avec le thème choisi. Le premier atelier aura lieu aux Archives départementales car il sera couplé à une visite des locaux. Le second peut se dérouler en classe.
Plus de précisions dans le dépliant Classe « Archives ».

Outils pédagogiques

■ LES ARCHI'CLASSES

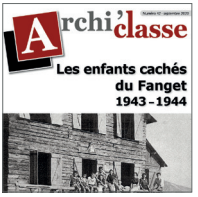

Ce sont de courtes publications traitant d'un sujet se rapportant aux programmes d'histoire-géographie et d'enseignement moral et civique ainsi qu'à l'actualité des Archives. Les archi'classes proposent un choix de documents d'archives relatifs au thème étudié et utilisables en classe.

Les archi'classes sont disponibles gratuitement en téléchargement sur le site des Archives départementales.

■ LES POCHETTES PÉDAGOGIQUES

Publication approfondie sous forme de fiches avec des reproductions de documents d'archives accompagnées d'une présentation pédagogique.

Les pochettes pédagogiques sont pour certaines en vente au prix de 5 € et pour d'autres en téléchargement gratuit sur notre site Internet.

Les expositions

■ LES EXPOSITIONS ITINÉRANTES

Liste disponibles sur notre site Internet www.archives04.fr/découvrir/expositions/expositions itinérantes.

Les expositions proposées peuvent être empruntées gratuitement, seuls le transport et l'assurance sont à la charge de l'emprunteur. Vous fixez la durée de votre emprunt, sous réserve de disponibilité de l'exposition choisie.

N'hésitez pas à nous contacter pour réserver votre exposition au plus tôt.

■ LES EXPOSITIONS EN COURS AUX ARCHIVES DÉPARTEMENTALES

PORTRAITS DE HAUTE-PROVENCE
VIAL ET LA PHOTOGRAPHIE DE LA FIN DU XIXE À 1930

Visible aux Archives départementales jusqu'en novembre 2023.
Entrée libre du lundi au vendredi de 9 h à 12 h et de 13 h à 17 h.

C'est à un voyage en images qu'Eugène Vial nous convie, à quelques décennies de distance. Fort de plus de 3 500 clichés, cet important fonds photographique livre un regard singulier sur la vie des Bas-Alpins, de l'extrême fin du XIXe siècle jusqu'au milieu du XXe siècle. Ce ne sont que paysages urbains et ruraux avec les rues, les édifices… ou des portraits d'hommes, de femmes et d'enfants, de tous les états de la société, saisis dans leur vie quotidienne ou qui posent dans l'atelier du photographe, les uns altiers en grand uniforme ou dans leurs plus beaux habits, les autres modestes dans leurs vêtements de tous les jours. Beaucoup de soldats mobilisés durant la Grande Guerre ont posé devant le photographe, certains pour la dernière fois. Les vues montrent encore les changements de la société et l'irruption de la modernité, avec ses avions, ses automobiles…

VIVRE À DIGNE AU IER-IIIE SIÈCLE

Visible aux Archives départementales, jusqu'en novembre 2023.

Entrée libre du lundi au vendredi de 9 h à 12 h et de 13 h à 17 h.

Le service départemental d'archéologie, après sa fouille d'un quartier antique de Dinia (gymnase Borrély, 2018), présente ses résultats. Les objets découverts sur site sont les témoins du quotidien des habitants, de la vie domestique aux pratiques rituelles. Leur présentation, associée à des photographies de fouille et à des restitutions graphiques, permettront aux visiteurs de s'immerger dans l'Antiquité.

EN VOITURE S'IL VOUS PLAÎT !!!

Visible aux Archives départementales, inauguration le 7 décembre 2023 à 17 h 30 jusqu'à septembre 2025. Entrée libre du lundi au vendredi 9 h à 12 h et de 13 h à 17 h.

Inauguration suivie à 18 h d'une lecture musicale par les comédiens et musiciens du collectif « Et autres choses inutiles ».

L'évolution des moyens de transport au cours des XIXe et XXe siècles a notamment transformé la société.

La civilisation de l'automobile s'est imposée au fil du temps ! S'est mis en mis en place un cadre juridique (la réglementation de la circulation, la création de papiers mais également le développement du code de la route, des auto-écoles …) sans cesse en évolution…

Et ce n'est pas tout ! La physionomie de nos villes et villages bas-alpins s'adapte. Dès les années 1920, l'arrivée des pompes à essence et garages puis la signalisation routière y participent.

Alors « En voiture SVP ! » pour les Archives départementales. Venez découvrir l'aventure de l'automobile dans les Basses-Alpes …

■ L'EXPOSITION À LA CATHÉDRALE SAINT-JÉRÔME DE DIGNE-LES-BAINS

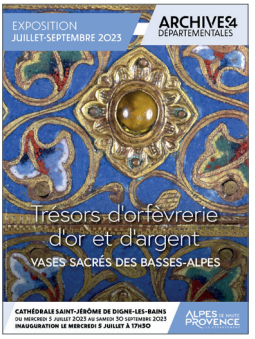

TRÉSORS D'ORFÈVRERIE D'OR ET D'ARGENT : VASES SACRÉS DES BASSES-ALPES

Exposition estivale visible à la cathédrale Saint-Jérôme de Digne-les-Bains du mercredi 5 juillet 2023 au samedi 30 septembre 2023. Entrée libre dans le respect des règles sanitaires, tous les jours de 13 h 15 à 18 h. Inauguration le mercredi 5 juillet à 17h30.

Chasse reliquaire et croix de procession, ciboires et calices, patènes, monstrances, ostensoirs, reliquaires… sont une source d'émerveillement et des supports de vénération. Tous seront sous les feux de la nouvelle exposition des Archives départementales et de la Conservation des antiquités et objets d'art des Alpes-de-Haute-Provence.

Publications des Archives départementales

Les Archives départementales éditent chaque année au moins un ouvrage historique de référence, vendu 15 € sur place ou par correspondance (frais de port compris).

Bon de commande disponible en téléchargement pour ces ouvrages sur notre site Internet en suivant ce chemin : www.archives04.fr/savoir/publications

Contacts et informations pratiques

ARCHIVES DÉPARTEMENTALES DES ALPES-DE-HAUTE-PROVENCE
2 rue du Trélus
04000 Digne-les-Bains
Tel : 04 92 36 75 00
Courriel : archives04@le04.fr

Ouverture du lundi au vendredi de 9h à 12h et de 13h à 17h

Service éducatif
Bérangère Suzzoni et Lucie Chaillan, médiatrices culturelles des Archives départementales
Sylvie Deroche, professeur d'histoire-géographie au collège Maria-Borrély de Digne-les-Bains
Tél : 04 92 30 08 69 / Courriel : service.educatif@le04.fr

Ressources disponibles sur notre site Internet
www.archives04.fr
rubriques découvrir et savoir

Conseil départemental 04 Imprimerie départementale 04 Couverture© Arch.dép.AHP, AD04_8_00_345_01_2_Num_2_0294_0019